風俗店様専門！業界情報満載のタブロイド紙!!
月刊セントラル新聞
VOL.12
フーゾク業界の最新ニュースをお届け！毎月7日発行↓手配り

ついに大御所が参戦！ズバが「チャット」開始！

8月掲載までは通常掲載でチャットの利用可能！

今後、風俗業界においても必ず盛り上がると予想されているコンテンツ、そう「チャット」に、その本家とも言われているズバ（旧DMM風俗情報）が正式に導入することを決定！新たな集客ツールとして、早速今月よりチャットが使えるんです！現在ならオープン記念キャンペーンと題して、通常の掲載店舗様はチャットの利用料が8月掲載分まで「無料」。新たに申込を入れるお客様も、その期間はもちろん無料で使用可能。そしてチャットを利用する際に必要なWEBカメラもプレゼント！今回の導入にあたっては、媒体側も相当力を入れているようで、あのDMMとの提携、そして業界ではありえないくらいの莫大な広告予算を投入するのだとか。チャットといえば既に「見えちゃった」も徐々に関東において認知度を高めているだけあって、これを機に業界における「チャット」への関心がさらに高まっていくことは必至！すぐに反響に繋がるかどうかは未知数ですが、稼働店舗の少ない今、いち早くチャットを稼働させて、全国のユーザーにアピールすることは店舗様にとっての今後に必ずプラスに繋がるでしょう！

見えちゃっとに比べ、さすがはDMM。チャットの画質、動作環境が良いと評判高し。また、テキストチャットだけでなく、ボイスチャットもできるのが新新～っ！

業界アツい情報 コンテンツさらに充実！フーゾクDXリニューアル

お馴染みフーゾクDXが7／10に満をじしてのリニューアル！サイト自体のデザイン、カラーを大幅に変更するだけでなく、機能面においても会員専用のマイページを作ったり、写メ日記等、各種ランキングの新設、管理画面からの動画投稿など、今流行りのコンテンツを追加することで、ユーザーにとってより魅力的なサイトに仕上がっております！フーゾクDXの今後の動向に注目してください！

7月度ポータルサイトランキング!!

【品川・五反田エリア・全業種（313店舗中）】

順位	媒体名	掲載店数	増減
1位	風俗じゃぱん	152件	↑(+3)
2位	ヘブンネット	109件	↓(−4)
3位	ヌキなび	84件	↑(+3)
4位	ぴゅあらば	72件	↓(−13)
5位	デリヘルタウン	67件	↑(+9)
6位	デリヘルじゃぱん	65件	↑(+4)
7位	よるとも	56件	↑(+5)
8位	風俗特報	54件	↑(+3)
9位	フータウン	46件	↓(−8)
10位	口コミ情報局	44件	↑(+7)
11位	ラブギャラリー	36件	(−)
12位	夜デリ	34件	(−)
13位	Fスタ	29件	(−)
14位	フーゾクDX	28件	↓(−1)
15位	品川五反田Fガイド	16件	↓(−4)
16位	デリヘルシティ	15件	(−)

月途中で掲載数が変わる可能性がございます。ご了承ください

裏付けされたデータと分析力で御店に合った広告をご提案させて頂きます

広告のご用命はコチラまで！

総合広告代理店
株式会社 セントラルエージェント
TEL：03-5369-8202
東京都新宿区荒木町23-15

業界アツい情報 高収入ドットコム最大50%オフ!!

8月1日より「高収入ドットコム」がリニューアル！それに伴い掲載料金も大幅プライスダウン！東京・地域トップで180,000円→100,000円！関西・地域トップで150,000円→75,000円！元の料金が決して安くはないので、ピンとこないかもしれませんが、44%～50%オフですので、求人に力を入れている業者様は是非ともチェック！ちなみに同サイトが運営している3サイトも無料で付いてきます！

沖縄、吉原での想い出 新人STの初ちょんの間

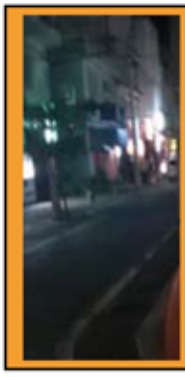

ある晩のこと、ホテルの一室で僕は皆にひたすら謝罪しておりました。皆で向かった沖縄のちょんの間、吉原でのひとコマ。集合時間を30分過ぎても戻ってこない僕と、そんな僕を最初は笑っていたCA社員の皆様方。時間が経つにつれ、ひょっとしたら…怖い人達にさらわれ事務所に監禁されてるんじゃないか？！といったドラマさながらの憶測まで飛び交うと、皆は徐々に焦り始め、気がつけば沖縄のちょんの間街をST捜査網（←はじめまして僕、新人のSTって言います）が敷かれ、手分けして探すことになったそうです。僕の尊敬する大先輩、SA氏は、最後にSTを見たとの目撃談を頼りに、暗闇の中、僕が遊んだであろう、ちょんの間街屈指の熟女であり、CA社員が選ぶその夜のちょんの間嬢ワースト1、玲子さん（推定56歳、○○似）に僕の居場所を知らないか？と嫌々聞いてくれたそうです。（あ、申し遅れました…僕、若い子には興味なくて、40～70歳くらいの熟女がストライクゾーンなんです）玲子さんの返答はNO。「アノ子ならさっき出てったよ…」唯一の手掛かりを失くしたことよりも、至近距離で見たババアの顔面が強烈すぎて、尊敬するSA先輩、しばらく僕を直視できなかったそうです（後日談）数分後、途方にくれていたSA先輩の背後から、ちょんの間街の暗闇の中をドタドタと駆け抜ける僕を発見した時は安堵よりも殺意の方が優ったとも…。

皆が必死で探してくれていたその頃、当の僕はというと、玲子さんの後にもう一人気になっていた静子さん（推定59歳、○○似）と902のNNをしていました。「ちょんの間嬢を902できる訳がないよねっ！」と遊びに行く前に車内で盛り上がっていたCA社員。そんな彼らを尻目に「朝飯前だよ」と思い、せせら笑いをしていた僕。そんな彼らに対する反骨心からでしょうか、僕はSA先輩の着信にすら気づかず、全神経を59歳のアソコに向けていたのです。プレイを終え、「静子さん、声は出てたけど全然濡れなかったなぁ…」なんて一人反省会をしながら携帯に目をやるとありえない着信の数。一瞬にして凍りついた僕は、静子の部屋を慌てて飛び出したのでした。

追伸、まだ身体に異常は出てません！